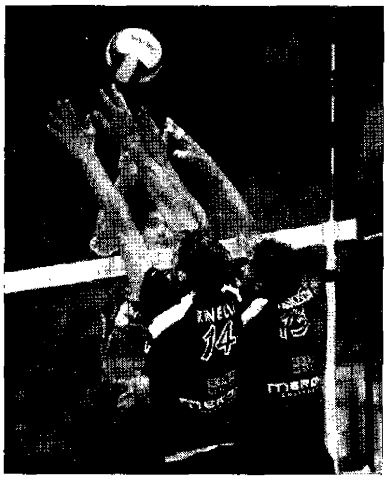

PalaGiontella off limits
La Sir ha conosciuto un'altra débacle davanti ai propri tifosi nei play off: dopo l'Archilegno ostia, che aveva espungato Bastia 3-1, stavolta è stato il turno dell'Avellino ad avere la meglio sui giocatori di coach Mastrangelo *(Foto Oreste Testa)*

Play off B1 maschile La strada che porta in A2 è sempre più in salita: 0-3

Sir, porte aperte all'Avellino

Block Devils irriconoscibili, irpini devastanti al PalaGiontella

SIR SAFETY BASTIA: Meggiolaro 3, Bastianini 8, Rinelli 5, Magni 8, Suglia 6, Francesconi 11, Fiori (L), Pierini, Cecchini 1. N.e. Taranto, Grechi, Fuganti. All. Mastrangelo
PALLAVOLO AVELLINO: Draghici 11, Lattanzi 11, Bonito, Lionetti (L), Marolda 5, Garnica 2, D'Avanzo 7, Bassi 5, Guancia, Carlino, Cetro. All. Narducci.
PARZIALI SET: 22-25, 20-25, 22-25

BASTIA UMBRA - Interrogativi più che legittimi quelli che tifosi, dirigenti e, con tutta probabilità, gli stessi Block Devils si cominciano a porre dopo la "scoppola" ricevuta per mano dell'Avellino nella prima gara di finale per la promozione in A2.

Dov'è finita la Sir Safety Bastia? Che fine ha fatto quella squadra spumeggiante capace di dominare il girone C di serie B1? In che lontano paese sono nascosti quei giocatori in grado di far vedere muscoli e qualità tecniche su ogni pallone? Sta di fatto che i Block Devils, con una sciagurata prestazione al PalaGiontella, hanno forse dato l'addio ai propri sogni di promozione. Certamente la serie non è terminata (mercoledì è in programma gara 2 ad Avellino), ma dopo la pessima, per usare un eufemismo, performance vista a Bastia Umbra cullare speranze sembra quantomeno fuori luogo.

Giocatori spaesati, slegati, non compatti e decisamente sotto tono quelli in maglia bianconera, tutto il contrario della compagine irpina che si è dimostrata una squadra nel vero senso del termine, determinata, volitiva e convinta dei propri mezzi. Il match, nell'incredulità del folto pubblico Block Devils, ha visto gli ospiti condurre sempre le danze e con apparente semplicità in tutti i tre parziali disputati, accumulando un certo margine sia nel primo che nel secondo set (12-16 in entrambe le frazioni al secondo timeout tecnico), mentre il terzo parziale è vissuto su un equilibrio maggiore nella fase centrale, poi l'ex Lattanzi e compagni hanno nuovamente preso il largo vincendo meritatamente ed ipotecando così il passaggio di categoria. In casa bianconera prova stradeludente e francamente inspiegabile un po' di tutti. Suglia irriconoscibile (25% finale per lui in attacco con appena 6 punti a referto), Bastianini in affanno (scadente 35% offensivo), Francesconi poco meglio dei compagni di palla alta (42% in fase di attacco).

Magro bottino Solo 5 punti per il centrale Rinelli

Meglio sono andati i centrali bianconeri, entrambi con il 67% di positività, e probabilmente il regista Meggiolaro (anch'egli brutta copia rispetto al giocatore che un mese fa furoreggiava anche al servizio ed a muro) avrebbe dovuto insistere maggiormente nel gioco in posto 3 e rendere il gioco più imprevedibile anche perché la ricezione stavolta non è mancata (68% di positività e solo 2 errori su 60 colpi) con il libero Fiori in netto progresso rispetto alle ultime uscite. Questi i numeri, che però non dicono di una squadra sfilacciata nei reparti, incapace di stringersi insieme per uscire dalle difficoltà, inerme nel reagire.

Quanto all'Avellino, giocatori in forma, attaccanti di palla alta di livello con l'italo-rumeno Draghici su tutti (partita stellare del posto 4 irpino con l'83% di ricezione e l'85% di attacco) ed ottima regia di Garnica, capace di esaltare le qualità dei centrali D'Avanzo e Bassi in primo tempo. Lo sport è imprevedibile e consente sempre una seconda chance. Ma la Sir capace di espugnare nella gara di ritorno Avellino non può essere certo quella vista al PalaGiontella.

Il San Mariano inizia con il piede giusto: 3-1 Nastro Selci battuto

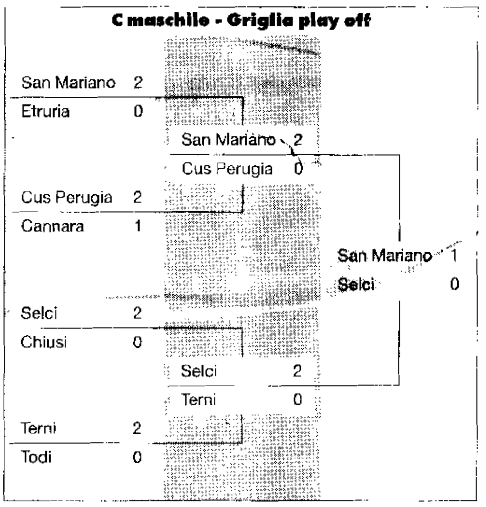

SAN MARIANO: Cipolletti, Sordini, Staccini, Parisi, Biondini, Cappelletti, Geloso, Salvati, Gasparet, Modugno, Venturini, Rinaldi (L). All. De Paolis.
IL NASTRO SELCI: Nisi, Boccioleesi, Calchetti, Fongo, Foni, Forasiepi, Guerri, Innocenti, Morvidoni, Polari, Zangarelli, Boriosi (L). All. Rossi.
PARZIALI SET: 22-25, 25-18, 25-21, 25-16.

SAN MARIANO - L'appuntamento era di quelli importanti e la prima gara della finale play off del campionato di serie C maschile non ha tradito le attese, con la Polisportiva San Mariano che ha battuto 3-1 il Nastro Pallavolo Selci.

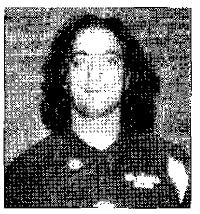
Vincitore De Paolis

L'evento era senza ombra di dubbio più atteso dai selciarini che cominciano bene l'incontro; nonostante i troppi errori in battuta il sestetto di Federico Rossi con un affondo sul finale si aggiudica il primo parziale. I padroni di casa che nel primo set sono apparsi contratti e timorosi nei confronti dei selciarini, cercano di rialzarsi, poi il Nastro Selci confeziona troppi errori, a volte banali, che compromettono il set a vantaggio del San Mariano che si porta in parità.

Nel terzo set si ripete quello che in pratica è successo nel secondo, la spinta finale dei padroni di casa condannano i selciarini a cedere il punto. Nel quarto e ultimo parziale il San Mariano galvanizzato dal risultato, gioca con tranquillità, nella prima parte del set rimane avanti nel punteggio se pur di poco, ma poi prende il sopravvento e lascia il Nastro Selci a 16. Coach De Paolis è apparso decisamente soddisfatto della prestazione di suoi ragazzi, meno che nel primo set, e si dice pienamente fiducioso della gara di ritorno di mercoledì, se pur convinto che non sarà comunque facile. Di umore opposto il coach selciarino Rossi che parla di un calo di lucidità mentale su tutti i fondamentali, eccetto il primo set nonostante gli errori in battuta. Anche lui, come il collega perugino si dice fiducioso per la gara di ritorno.

Finale play off D maschile Cade l'Electrocasa Clitunno

Il Diamante sa brillare al quinto set

DIAMANTE TRASIMENO: Santarelli, Cardinali, Ciampi, Carboncelli, Sepiacci, Pericoli, Binaglia, Sebastianelli, Ciampi, Poeter, Rondono, Mancini (L). All. Carboncelli.
ELECTROCASA CLITUNNO VOLLEY: Buttari, Marinai, Suadoni, Musco, Gori, Montanari, Cucchiaroni, Colandoli, Leone, Baiocco, Masciotti, Ciotti (L). All. Mattoni
PARZIALI SET: 22-25, 25-22, 19-25, 22-25, 13-15

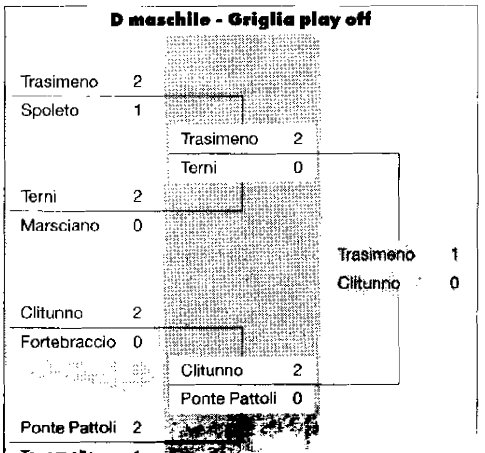

CASTIGLIONE DEL LAGO Cede al quinto set l'Electrocasa Clitunno Volley nella prima gara della finale play off del campionato di serie D maschile. Al termine di un turatissimo incontro i padroni di casa della Diamante Trasimeno si impongono al tie break con il punteggio di 15-13. Per Buttarini e compagni non resta ora che sperare in ed il primo set è appannaggio degli ospiti con il punteggio di 25 a 22.

La reazione della Diamante Trasimeno non si fa attendere: la squadra di Carloncelli reagisce e si riportando in perfetta parità vincendo il secondo set per 25-22.

Nel terzo parziale la Clitunno sbaglia poco ed ha nettamente la meglio sugli avversari chiudendo con il punteggio di 25-9.

Il Trasimeno reagisce ancora e conquista il quarto set chiudendo ancora una volta 25-22. Si va così al quinto set, che viene giocato punto a punto e ad alto livello dal punto di vista della tensione psico-fisica. Soltanto un break di vantaggio permette la vittoria finale dei padroni di casa che chiudono con il punteggio di 15-13. Per Buttarini e compagni non resta ora che sperare in